

Verfasste Studierendenschaft

Campus

Studierendenschaft

Hochschule

Fakultät

Rektorat

bildet

wählt

bildet

benennt

Fachschaften

wählt

**Studierendenrat
(StuRa)**

kontrolliert

**Schlichtungskommission
(SchliKo)**

entsendet
Mitglieder
Kraft Amtes

bestätigt
Ämter

wählt

**Allgemeiner
Studierendenausschuss
(AStA)**

Fachschaftsvertretung

entsendet
Mitglieder
Kraft Amtes

Referate

entsendet
Mitglieder
Kraft Amtes

**Campusvertretungen des
Allgemeinen
Studierendenausschusses
(Campus-AStA)**

Legislative

Exekutive

Judikative

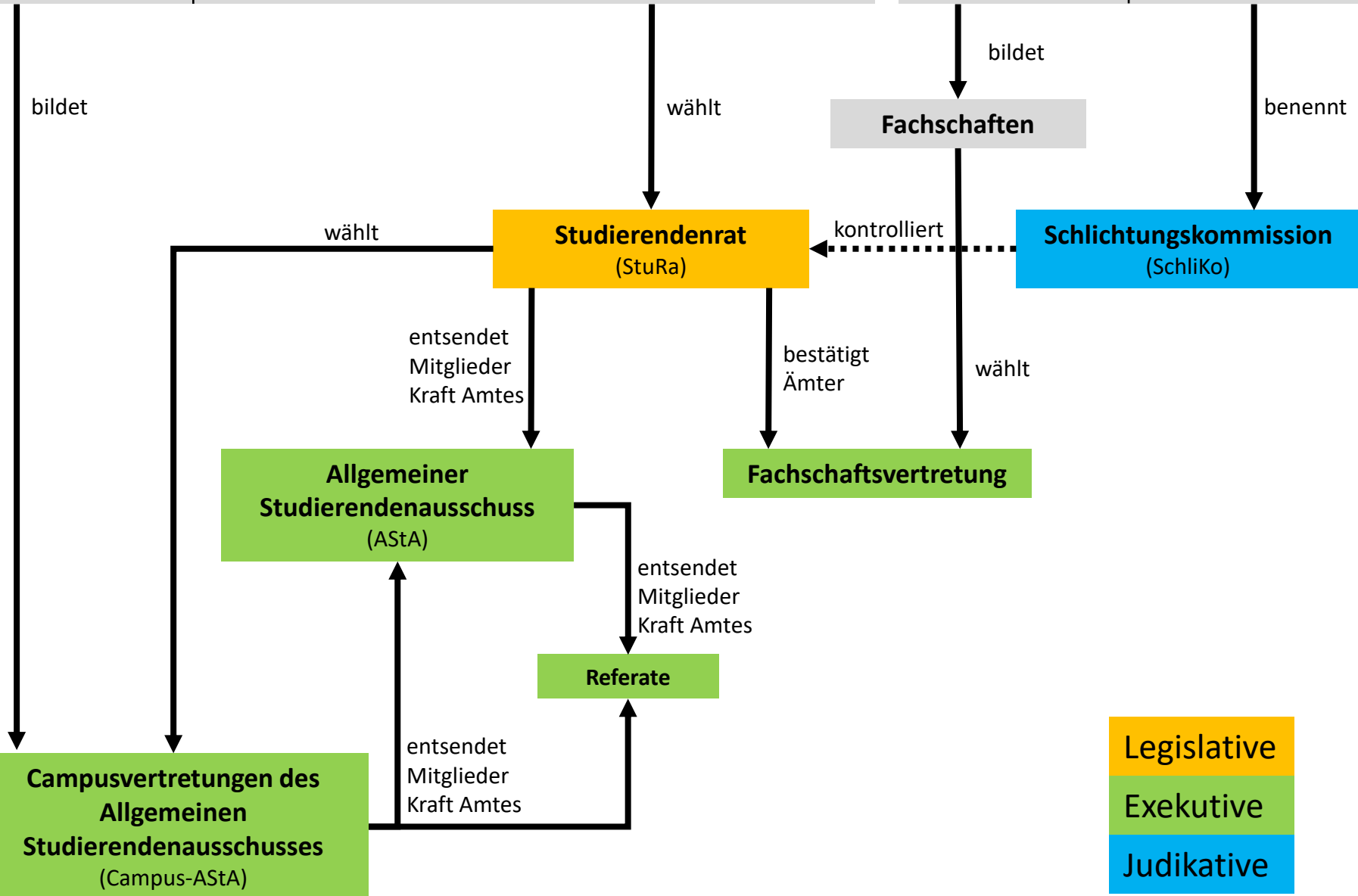

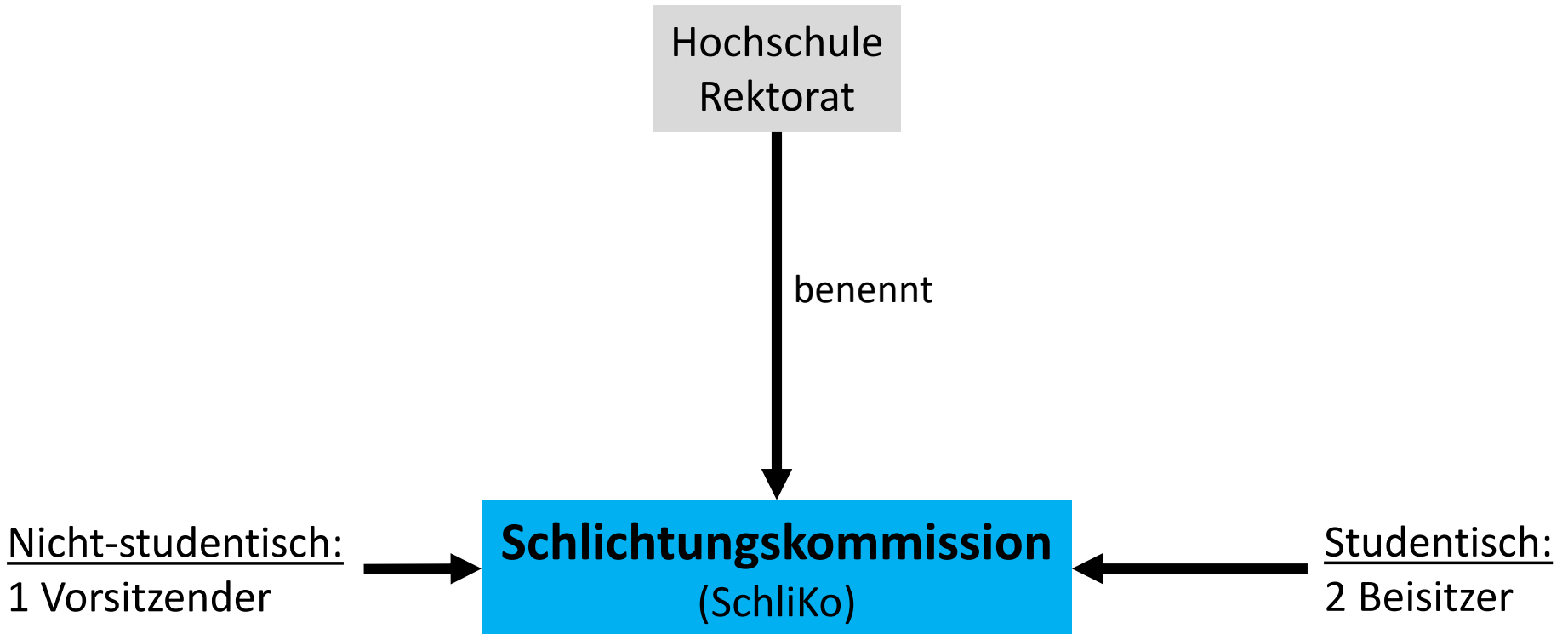

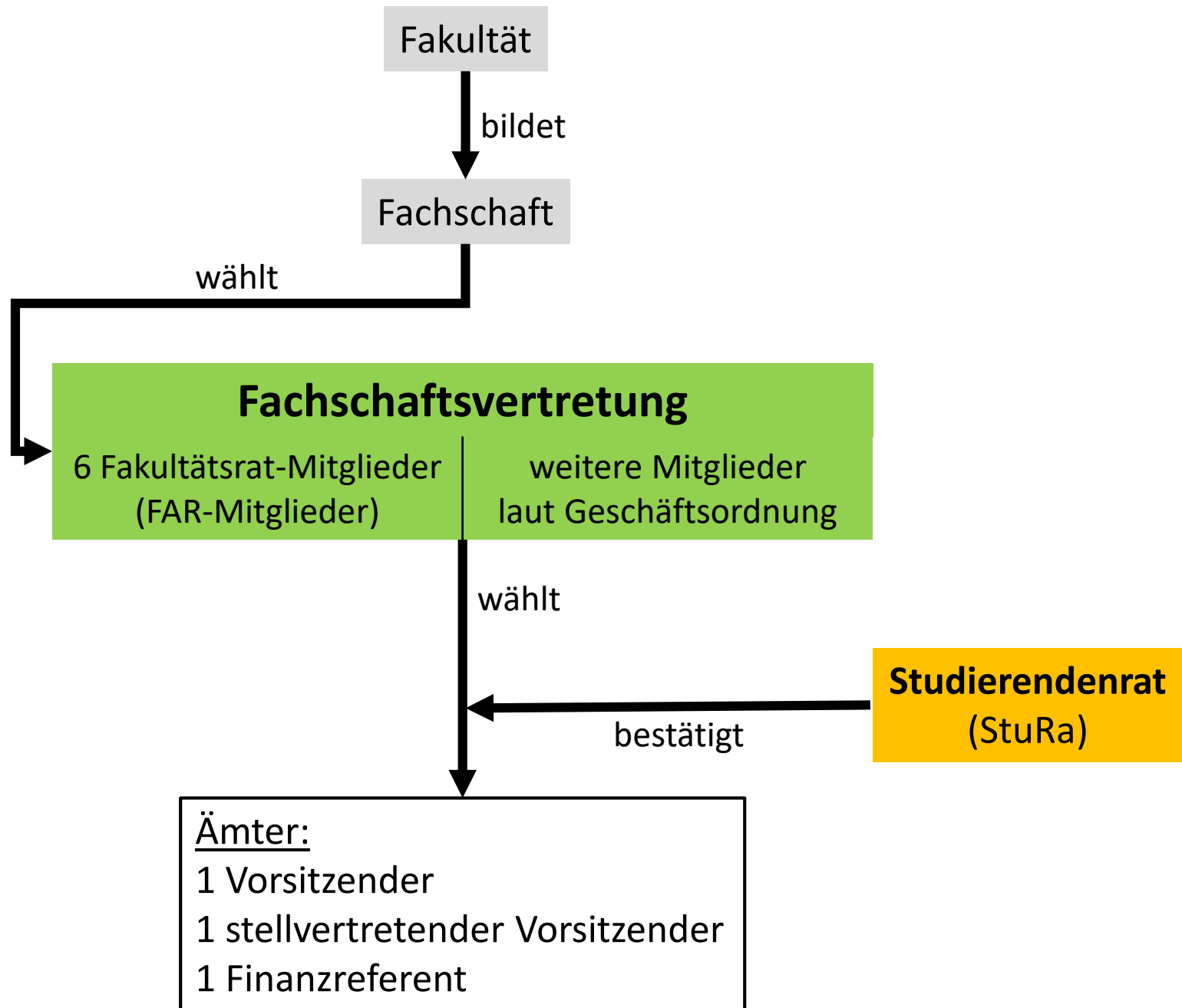

Verfasste Studierendenschaft

wählt

Studierendenrat
(StuRa)
15 Personen

wählt

wählt

Ämter:

1 Vorsitzender | 1 stellv. Vorsitzender | 1 Finanzreferent

schlägt vor

Ämter:

1 Hochschulpolitikreferent

1 Referent für Freizeit und Sport

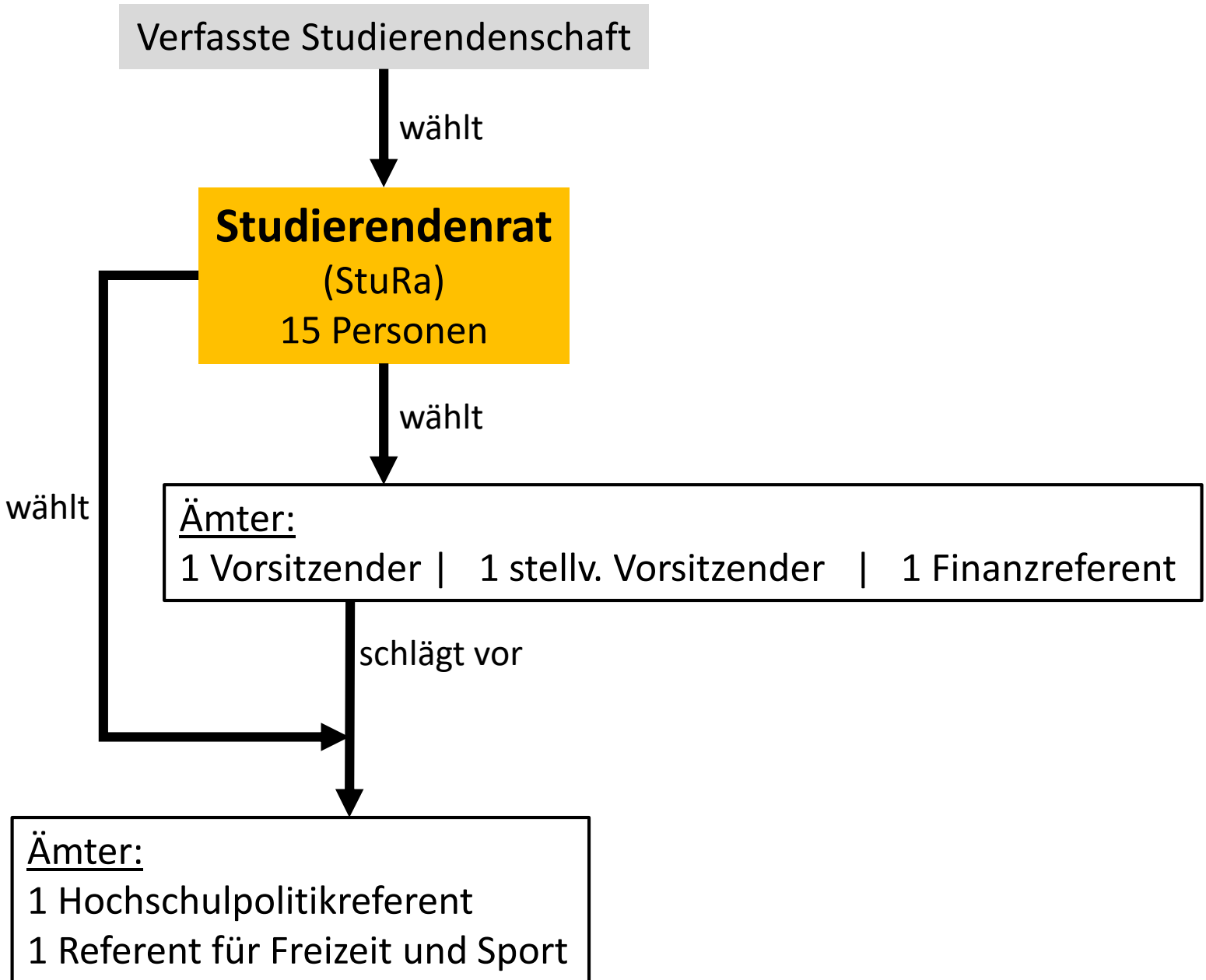

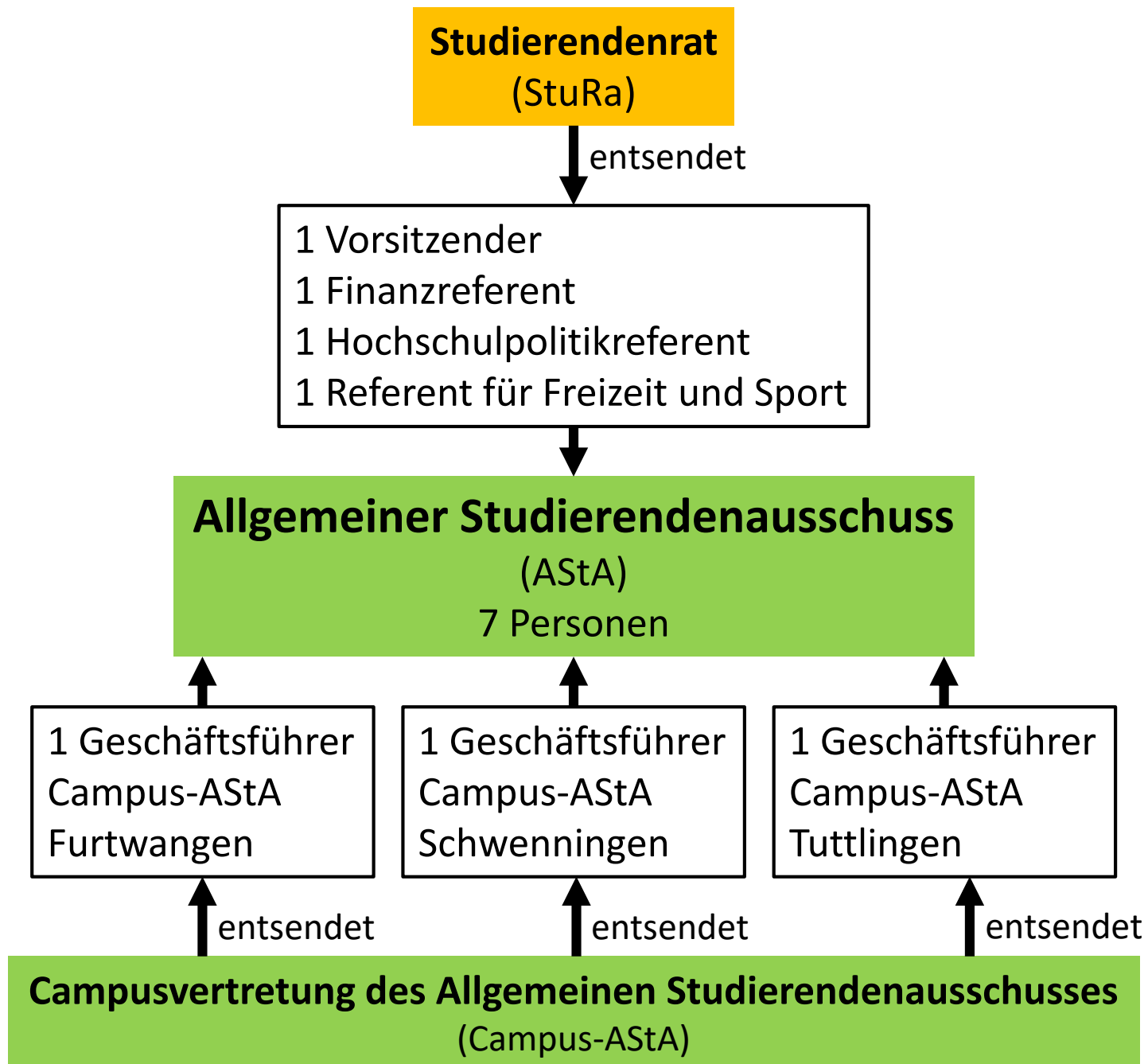

Campus

bildet

**Studierendenrat
(StuRa)**

wählt auf Vorschlag der Campusvertretung
der vorherigen Legislaturperiode

**Campusvertretung des Allgemeinen
Studierendenausschusses
(Campus-AStA)**

1 Geschäftsführer

1 stellv.
Geschäftsführer

1 Campusreferent
Finanzen

1 Campusreferent
Hochschulpolitik

1 Campusreferent
Freizeit und Sport

Weitere Campusreferenten

Weitere Mitglieder

